

Hallingdal  
kraftnett

# Nettleie

Priser og bestemmelser fra 01.01.2019

Nettleie (også kalt overføring eller transport)

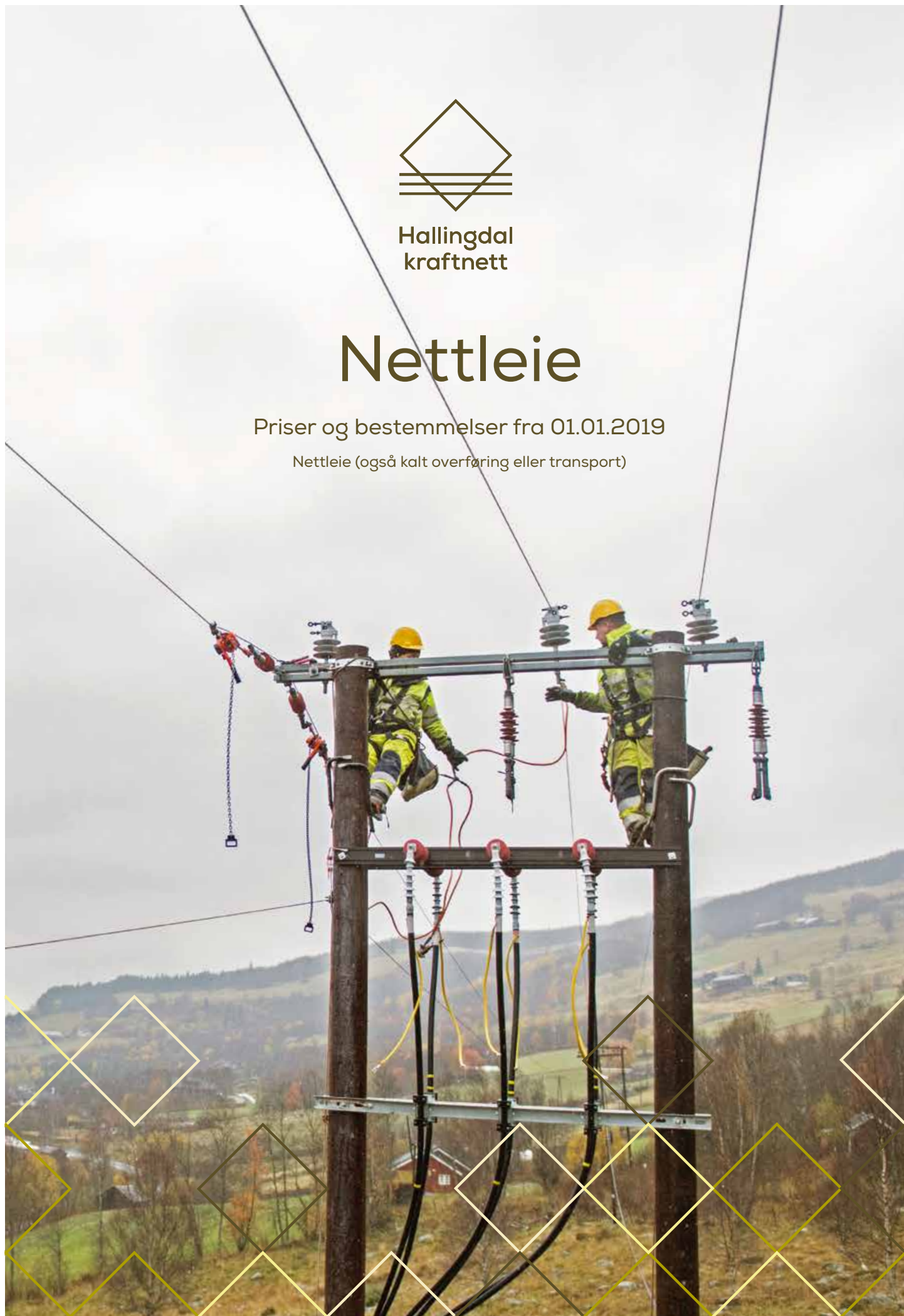

# PRISER NETTLEIE fra 01.01.2019

Pris på strøm fra din kraftleverandør kommer i tillegg

Kundegruppe	Sikringsstørrelse	Tariff		Nettleie Eks.avg.	Forbruksavgift	Enova avgift	Mva	Nettleie inkl.avg.			
Husholdning	<=125A*	OHA	Fastbeløp	2060			515	<b>2575</b>	kr/år		
			Energiledd	19,70	15,83	1	9,13	<b>45,66</b>	øre/kWh		
	>125A	OHB/TOHB	Fastbeløp	2060			515	<b>2275</b>	kr/år		
			Energiledd	19,70	15,83	1	9,13	<b>45,66</b>	øre/kWh		
			Effektledd som ONB **								
Fritidsboliger og støler	<=125A*	OFA	Fastbeløp	2210			552,50	<b>2762,50</b>	kr/år		
			Energiledd	19,70	15,83	1	9,13	<b>45,66</b>	øre/kWh		
	>125A	OFB/TOFB	Fastbeløp	2210			552,50	<b>2762,50</b>	kr/år		
			Energiledd	19,70	15,83	1	9,13	<b>45,66</b>	øre/kWh		
			Effektledd som ONB **								
Industri og næring	<=125A*	ONA	Fastbeløp	2060		800	715	<b>3575</b>	kr/år		
			Energiledd	19,70	15,83		8,88	<b>44,41</b>	øre/kWh		
	>125A	ONB/TONB	Fastbeløp	2060		800	715	<b>3575</b>	kr/år		
			Energiledd	8,00	15,83		5,96	<b>29,79</b>	øre/kWh		
			Effektledd**								
			0-50 kW	300			75	<b>375</b>	kr/kW/år		
			51-100 kW	290			72,50	<b>362,50</b>	kr/kW/år		
			101-200 kW	285			71,25	<b>356,25</b>	kr/kW/år		
>201 kW	280			70	<b>350</b>	kr/kW/år					
Effektkunder Høgspenning	22 kV	O2L5	Fastbeløp	8300			2075	<b>10375</b>	kr/år		
			Energiledd	7,00			1,75	<b>8,75</b>	øre/kWh		
			Effektledd	350			87,50	<b>437,50</b>	kr/kW/år		
Effektkunde Høgspenning	66 kV	O6LH	Effektledd	283			70,75	<b>353,75</b>	kr/kW/år		
Byggestrømkasse		OBK	Fastbeløp	3200		800	1000	<b>5000</b>	kr/år		
			Energiledd	45,00	15,83		15,21	<b>76,04</b>	øre/kWh		
Til- og frakobling				2600			650	<b>3250</b>	kr		
Flexitariff (el.kjel m/reserve)		OUL	Fastbeløp	2060		800	715	<b>3575</b>	kr/år		
			Energiledd	13,50	15,83		7,33	<b>36,66</b>	øre/kWh		
Avlesningsgebyr (måler uten kommunikasjonsmodul)				2000			500	<b>2500</b>	kr/år		
<b>Pris Kraft</b>											
Leveringsplikt/ventetariff		PLIKT	Fastbeløp Kraft	300 etter 6 uker			75	<b>375</b>	kr/år		
				Gjeldende spot + 7,50 øre					øre/kWh		

\*Grensen på 125A gjelder ved 230V – for 400V er grensen 80A  
 \*\* Se effektledd ONB under «Industri og næring»

## AVGIFTER TIL STATEN

**Forbruksavgift** for 2019 er 15,83 øre/kWh.

Kunder som har avgiftskode der de to første siffer er mellom 5 – 33, har redusert avgift.

Satsen for redusert avgift fra 01.01.2019 er 0,50 øre/kWh.

### Avgift til Energifondet (ENOVA)

Privat 1 øre/kWh – Industri og Næring 800 kr/år

**Merverdiavgift** er 25% og kommer i tillegg.

Det tas forbehold om endringer i offentlige avgifter.

## Eksempel på nettleie for husholdning

Forbruk:	10.000 kWh	20.000 kWh	30.000 kWh
Totalpris inkl. avgifter	7.141,-	11.707,-	16.273,-
Øre/kWh inkl. avgifter	71,41	58,54	54,24

# MERKNADER

## Tariff OHA, OFA, ONA

Med begrensning i hovedsikringen.  
Kunder med sikringsstørrelse til og med 125A/230V eller 80A/400V, betaler kun fastledd og energiledd.  
Gjelder for både husholdning OHA, fritidsboliger/støler OFA og næring/industri ONA.

## Tariff (T)OHB, (T)OFB, (T)ONB

Ingen begrensning i hovedsikringen.  
Kunder med sikringsstørrelse større enn 125A/230V eller 80A/400V, må i tillegg betale for effekten.

For nye tilknytninger kreves anleggsbidrag, se eget avsnitt.  
Når stikkledning er jordkabel, må kunden koste og besørge kabelgrøft.  
(Gjelder også for OHA, OFA, ONA og ved endringer)

## Byggestrøm OBK

Bestilling og oppsigelser av byggestrømkasser skal være skriftlig. For oppsetting, nedtaking og transport betales kr 2.600,- + mva. Kassen plasseres i nærmeste stolpe/kabelskap i forhold til bruksstedet.

Hvis ikke annet er avtalt, skal kassen tas ned ved tilkobling av permanent anlegg, eller senest 1 år fra oppsetting. Byggestrømkasser må bestilles en uke før ønsket oppsetting. Ved nedtaking må vi ha melding senest 2 uker før kassen skal tas ned.

## Leveringsplikt/ventetariff kraft

Kunder som ikke har kraftleverandør blir satt på leveringsplikttariff PLIKT.

## Redusert avgift

Foretak med rett til å få kraft levert med redusert forbruksavgift (0,50 øre/kwh) må legge frem dokumentasjon for nettselskapet.

## Anleggsbidrag

Er en individuell beregnet engangsbetaling ved tilknytning av et nytt anlegg, ved forsterkning av eksisterende tilknytning eller ved økning i overbelastningsvern.  
Anleggsbidrag beregnes for hvert enkelt prosjekt etter NVE's retningslinjer

Anleggsbidrag faktureres uten mva.

## Faste gebyrer

Påsetting av strøm etter stenging koster kr 1.900,- + mva.  
Påsetting etter ordinær arbeidstid:  
Ved 50% overtid kr 2.300,- + mva.  
Ved 100% overtid kr 2.925,- + mva.  
Tilknytning etter frivillig frakobling kr 2.360,- + mva.

## Generelle bestemmelser

Viser til kontrakt om standard vilkår for tilknytning, nettleie og levering av elektrisk kraft. Se internettsiden [www.hallingdal-kraftnett.no](http://www.hallingdal-kraftnett.no) for priser/lev. bet.  
Endring av innstrekking, stikkledning, flytting av stolper o.l utføres etter regning.

Med forbehold om endringer i priser og avgifter.

## Erstatning ved langvarig avbrudd

Dersom en kunde opplever et strømbrydd som varer i 12 timer eller mer, har kunden krav på utbetaling fra nettselskapet. Størrelsen på utbetalingen avhenger av lengden på avbruddet. Kunden må selv fremme krav om utbetaling ved svært langvarig avbrudd til sitt nettselskap.

## Satsene er som følger:

- kr 600,- for avbrudd over 12 timer opp til og med 24 timer,
- kr 1.400,- for avbrudd over 24 timer opp til og med 48 timer og
- kr 2.700,- for avbrudd over 48 timer opp til og med 72 timer.

For avbrudd ut over 72 timer skal det gis et tillegg på kr. 1.300,- for hver ny påbegynt tjuetimerperiode avbruddet varer.

Kompensasjonsordningen har ikke til hensikt å være en erstatningsordning for faktiske kostnader som kundene opplever som følge av redusert leveringskvalitet. Dette reguleres gjennom forbrukervernlovgivningen og privatrettslige avtaler.

Ordningen om utbetaling ved svært langvarige avbrudd reguleres i kontrollforskriften 9A.

NVE har utarbeidet en veileder til ordningen. De har også laget en liste over spørsmål og svar for forbruker vedrørende strømbrydd og konsekvenser her.

<http://www.nve.no/no/Kraftmarked/Forbrukersider/Strombrudd/>

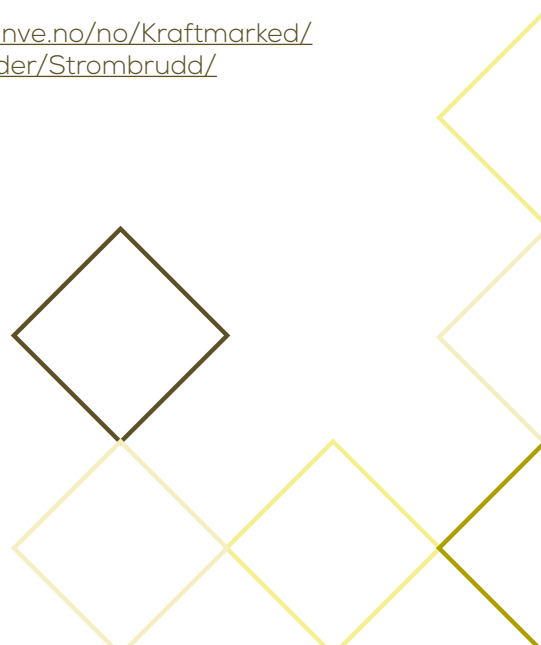

## Rutiner for avregning 2019

Hallingdal Kraftnett fakturerer etterskuddsvis for hver måned.

Kunder som får installert måler uten kommunikasjonsmodul etter innvilget AMS-fritak, eller av andre årsaker ikke vil ha installert ny måler vil bli belastet et gebyr på kr 2.500,- inkl. mva.

Dato for betalingsforfall vil alltid stå på regningen. Skjer betaling etter forfall, blir kunden belastet med forsinkelsesrenter. Eventuell purring belastes med 1/10 av til enhver tid gjeldende inkassosats.

## Opphør eller endring av kundeforhold:

Kunden er ansvarlig for betaling inntil kundeforholdet er oppsagt og avsluttet. Meld straks fra om nytt eier- og/eller bruksforhold. Vi er avhengige av din hjelp for å få korrekt avregning.

Skjema for endring/opphør finner du på [www.hallingdal-kraftnett.no/nettjenester/Flytte](http://www.hallingdal-kraftnett.no/nettjenester/Flytte) og endre avtale. Endring kan også meldes på e-mail: [kundesenter@hallingdal-kraftnett.no](mailto:kundesenter@hallingdal-kraftnett.no) eller telefon 32 08 71 00.

Bruksområde	Tariff	Avlesning og avregninger
Husholdning Fritidsbolig og støler Industri og næring med hovedsikring til og med 125A*	OHA OFA ONA	Disse får tilsendt fullstendig avregning etterskuddsvis hver måned. Kunder som ikke har skiftet til AMS måler vil motta sms med varsel om avlesning.
Industri og næring, husholdning, fritidsbolig/støler med hovedsikring større enn 125A*	ONB OHB OFB TONB TOHB TOFB	Disse får tilsendt fullstendig avregning etterskuddsvis hver måned. Effektleddet avregnes etter høyeste registrerte kWh/h i gjeldende måned.
Byggestrømkasse	OBK	Avregning skjer etterskuddsvis hvert kvartal.
Flexitariff (el.kjel m/reserve)	OUL	Kraft til el-kjeler overføres etter nærmere avtale til kunder som har brenselfyrt reserve. Avregning skjer etterskuddsvis hver måned.

\* = Grensen på 125A gjelder ved 230V – for 400V er grensen 80A

Sentralbord mandag - fredag kl 07.30 - 15.00: tlf. 32 08 71 00

**Feilmelding hele døgnet:  
32 08 71 30**

Hallingdal Kraftnett, Lienvegen 41, 3580 Geilo • [www.hallingdal-kraftnett.no](http://www.hallingdal-kraftnett.no)